

PROSPETTO 2

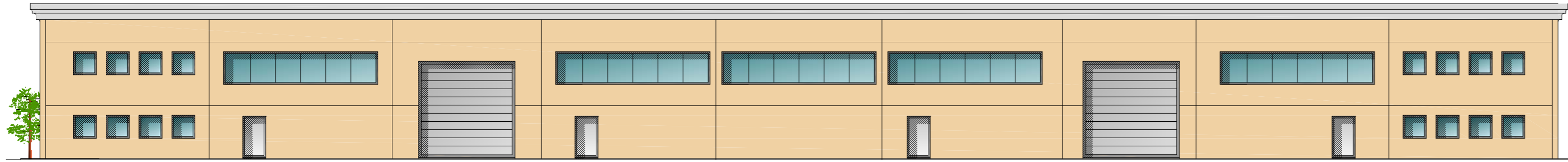

PROSPETTO 1

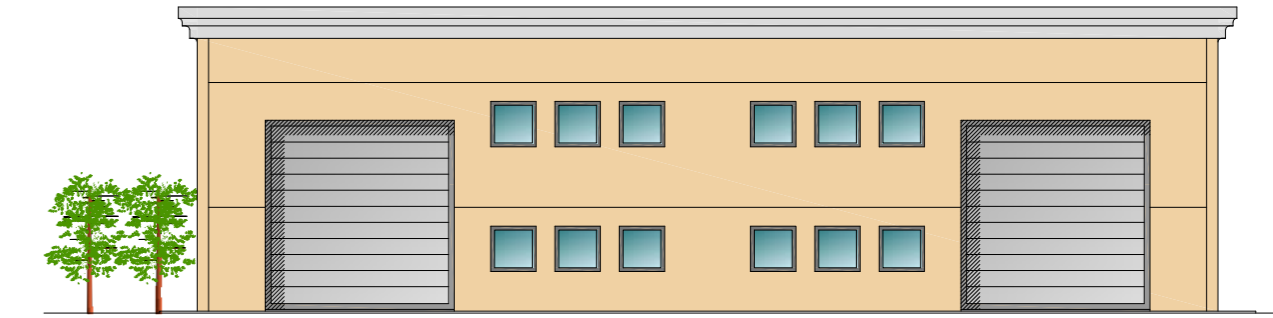

PROSPETTO 3

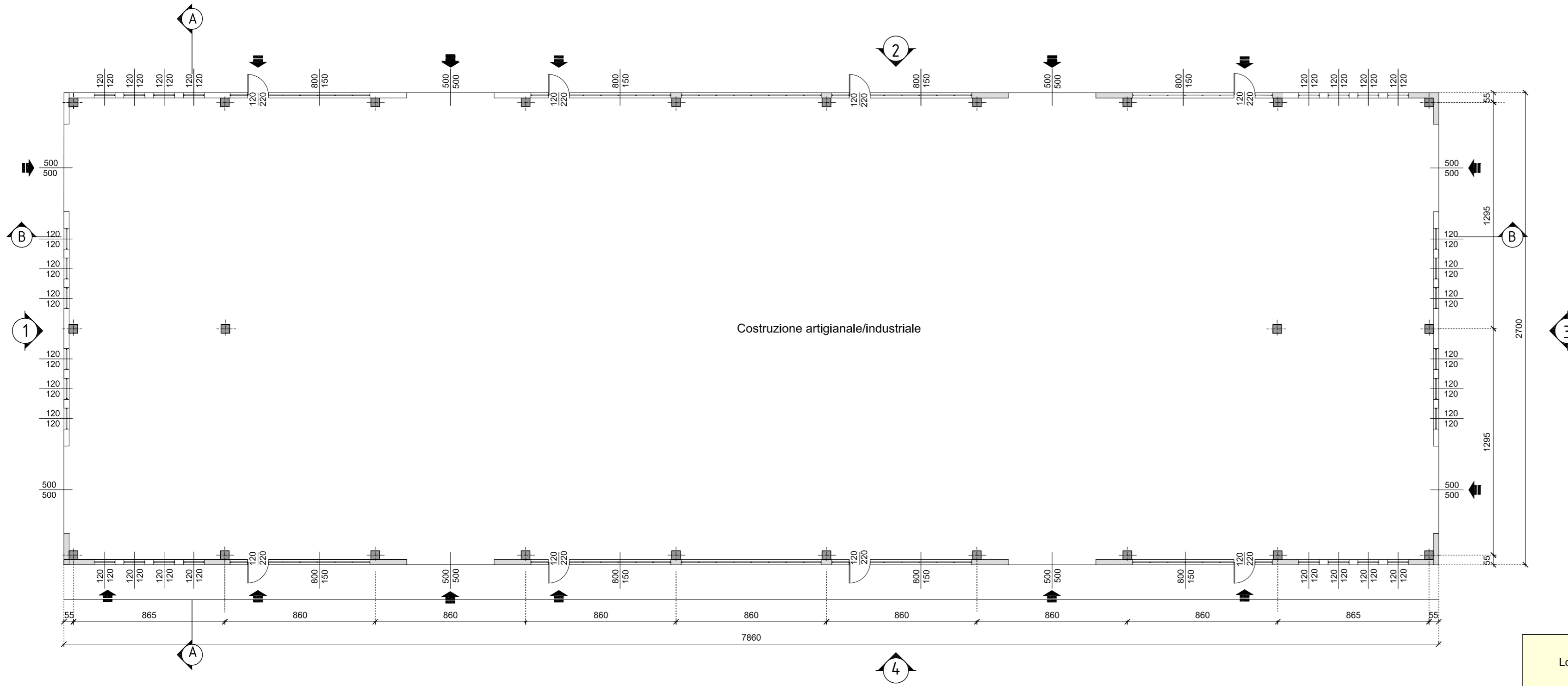
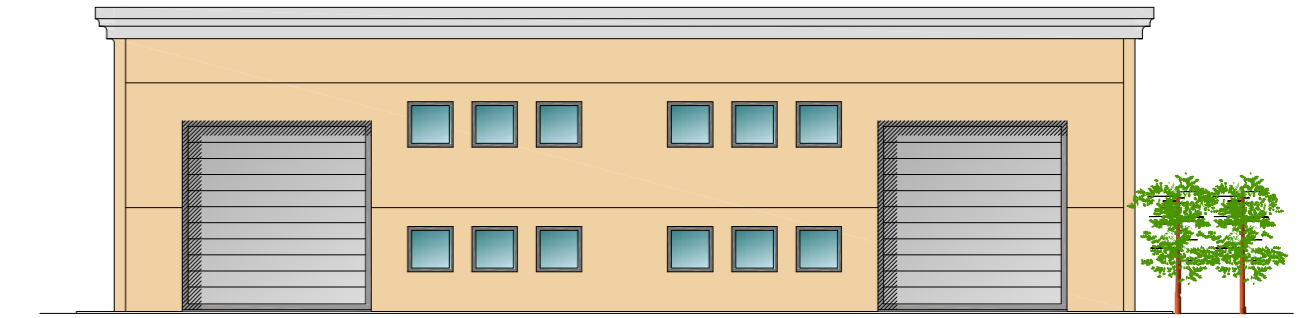

SEZIONE A-A

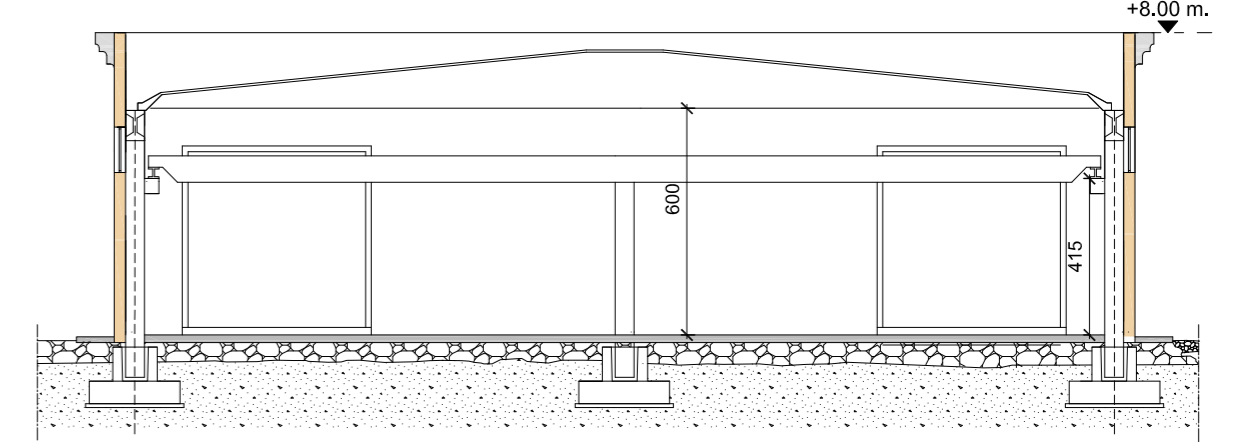

PROSPETTO 4

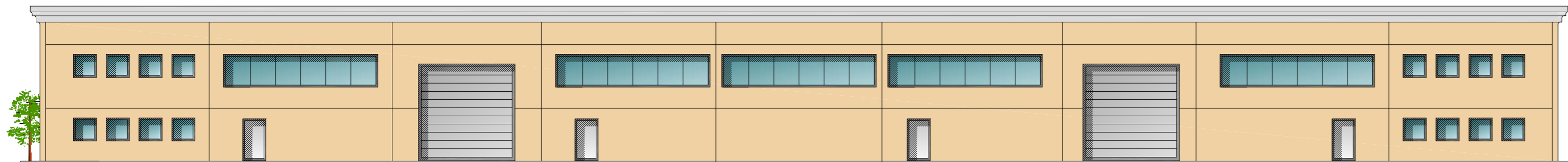

SEZIONE B-B

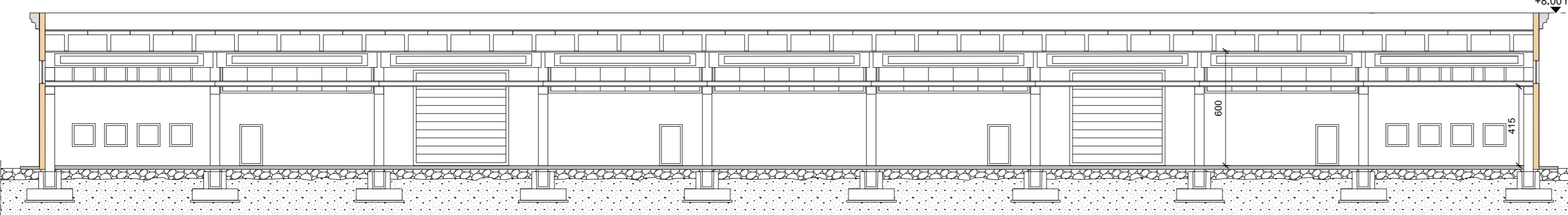

RAPPORTI AEROILLUMINANTI

| Locale                 | Superficie pavimento mq. | Superficie aerante richiesta 70,8+1/20 di (2060 -1000) mq. | Superficie aerante in progetto mq.   | Superficie illuminante richiesta 70,8+1/20 di (2060 -1000) mq. | Superficie illuminante in progetto mq.   |
|------------------------|--------------------------|--|--|--|--|
| Capannone<br>Magazzino | 2060,00                  | 70,80 mq. + 53,00 mq.<br>123,80 mq.                        | n.56(1,20x1,20) = mq. 80,64<br>n. 8(8,00x1,50) = mq. 96,00<br>Sup. max computabile<br>per porte e portoni<br>(1/3 di mq.123,80) = mq. 41,27<br>= mq.217,91 | 70,80 mq. + 53,00 mq.<br>123,80 mq.                            | n.56(1,20x1,20) = mq. 80,64<br>n. 8(8,00x1,50) = mq. 96,00<br>n. 2(8,00x1,50) = mq. 24,00<br>= mq.200,64 |
|                        |                          |  | Quindi<br>mq.217,91 > mq.123,80  | Quindi<br>mq.200,64 > mq.123,80                                |  |

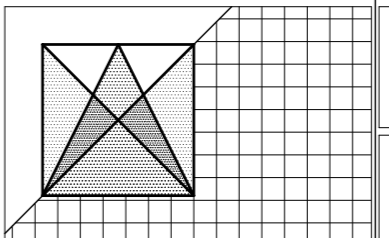
|   |            |   |  |
|---|------------|---|--|
| Progettista   |            | Committente   |  |
| <br>Studio Tecnico Associato<br><b>PROGETTO TRE</b><br>Barbierato Paola<br>Cerutti Enrico<br>Pollicino Teresa<br>Vaprio d'Agogna (NO)<br>Via Roma n. 1<br>Tel./Fax 0321/996283<br>e-mail: info@progettotre.com<br>P.I. 01541830038 |            | Committente<br>D.R.C. COSTRUZIONI GENERALI S.r.l.<br>Regione San Giovanni, 50 - Canelli (AT)                |  |
|   |            | Proprietà<br>D.R.C. COSTRUZIONI GENERALI S.r.l.<br>Regione San Giovanni, 50 - Canelli (AT)                  |  |
|   |            | Titolo progetto<br>REALIZZAZIONE COSTRUZIONE<br>ARTIGIANALE/INDUSTRIALE<br>Frazione San Vito - CALAMANDRANA |  |
|   |            | Oggetto tavola<br>PIANTA<br>PROSPETTI<br>SEZIONI  |  |
| Rev. n.   | Data       | Descrizione   |  |
| 2   | 12.11.2024 | Revisione prospetti   |  |
| cad file  |            | Scala   |  |
| DRC Calamandrana<br>CAPRA<br>Rich P4C capannone (maggio2024)<br>Integratori 12.11.2024<br>Tav.2 PlaProSez_Rev2  |            | 1:200   |  |
|   |            | Data  |  |
|   |            | 14.06.2021  |  |
|   |            | Tavola n.   |  |
|   |            | 2<br>Rev2   |  |
|   |            | Commessa n.   |  |
|   |            | 568/24  |  |

